#ŽAIBOPERA
STEBUKLINGA
SAULĖGRĄŽA

LAURYNA BENDŽIŪNAITĖ – IDĖJOS AUTORĖ, PROJEKTO AMBASADORĖ

Buvo

Pirmą kartą apie „Snappyopera“ išgirdau Potsdam Winter Opera, dainuodama režisieriaus Frederick Wake-Walker spektaklyje „Lazarus/Lonely Child“. Mane užvaldė idėja parsivežti TAI namo. „Snappyopera“ – tai Didžiosios Britanijos Mahogany Opera kompanijos programa vaikams. „Snap“ vertimas iš anglų kalbos turi daugybę reikšmių, tačiau bet kokiu atveju tai kažkas, neužtrunkantis ilgai, staigus ir greitas, žaibiškas, kaip spragtelėjimas pirštais. „Snappyoperas“ – trumputės, 10 minučių trukmės operos, kurios rašomos, akomponuojamos, režisuojamos profesionalų, vaikams įkvepiant ir reguliuojant spektaklio eigą, temą, turinį. Vaikas yra tas centras, iš kurio, per kurį ir dėl kurio šios operos yra. Tai operos be solo partijų, čia nėra pagrindinių ir antraeilių vaidmenų, visi vienodai svarbūs.

Neringos savivaldybei palaikant, Nidos kultūros ir turizmo informacijos centrui „Agila“ kuruojant, 2023 m. Lietuvoje pirmą kartą statėme ir atlikome 3 „Snappyoperas“, sukurtas kompozitorių K. Andrew, I. McMillan, LC Goss, G. Herbert. Įsigijome jau parašytus kūrinius, juos adaptavome ir atlikome vienos dienos „Snappy“ festivalyje Juodkrantėje.

Yra

Įkvėpti „Snappyoperas“ sėkmės, 2024 m. mes sukūrėme #žaiboperą „Stebuklinga saulėgrąža“. Išlaikėme struktūros modelį – dalyvauja trys mokyklos, jos turi savo dalis. Tačiau šį kartą visas tris trumputes operas parašė viena kompozitorė (Nijolė Sinkevičiūtė), jos pasakoja vieną istoriją, kurią apibendrina vienas, visas mokyklas vienijantis finalas. Dalyvauja „milijonas“ vaikų (120), talkina šimtai mokytojų ir tėvelių, be kurių jokios idėjos nevirstų realybe. Kaip ir be tikrųjų čempionų paramos olimpiadoje – mūsų pagrindinio rėmėjo „Limarko Grupė“.

Sėkmės mums, kibirkščiuojantiems!

#ŽAIBOPERA

STEBUKLINGA SAULĖGRĄŽA

PREMJEROS

GEGUŽĖS 19 D., 15 VAL.

Šilutės kultūros ir pramogų centre

GEGUŽĖS 25 D., 17 VAL.

Klaipėdos Žvejų rūmuose

2024 M.

#ŽAIBOPERA

STEBUKLINGA SAULĖGRĄŽA

KOMPOZITORĖ NIJOLĖ SINKEVIČIŪTĖ

LIBRETO AUTORIUS VIRGINIJUS PUPŠYS

REŽISIERĖ ADOLFINA KUNČIŪTĖ

DIRIGENTAS VYTAUTAS VALYS

MUZIKOS VADOVĖS: AUDRA DAUKŠĖ, RŪTA GIRDZIJAUSKIENĖ, DAIVA PIELIKIENĖ, KRISTINA RUZVELTIENĖ, VIRGINIJA SIMONAVIČIENĖ

MOKYTOJOS: RASA BALČIENĖ, ALVIDA BARASIENĖ, LINA BĖKŠIENĖ, VIDA INKRATIENĖ, SONATA KAŽDAILEVIČIŪTĖ, DONATA PETRAUSKIENĖ

MUZIKANTAI: ŽYDRĖ ADOMAITIENĖ, LILIANA PETREIKIENĖ-RYBAKOVA, VALENTINA POTEJENKO (KLAVINOVOS), GUSTAS DARGUŽIS (MUŠAMIEJI)

PASAKOTOJA VIKTORIJA MILIAUSKAITĖ

SCENOGRAFĖ REGINA MALAKAUSKIENĖ

KOSTIUMŲ DAILININKAI: RASA BALČIENĖ, VIDA INKRATIENĖ, NEDA JENCIENĖ, DAINA NOGNIENĖ, ANDRIUS SIRTAUTAS, DALIA SMILGEVIČIENĖ, AURELIJA ŽVINKLYTĖ-RIMŠIENĖ

GARSO REŽISIERIAI:
VALDAS LACKO (ŠILUTĖS KULTŪROS IR PRAMOGŲ CENTRAS),
AURELIJUS MEILUS (KLAIPĖDOS ŽVEJŲ RŪMAI)

ŠVIESŲ REŽISIERIAI:
VLADIMIRAS PANCEROVAS (ŠILUTĖS KULTŪROS IR PRAMOGŲ CENTRAS),
ROMAS ZAVECKAS (KLAIPĖDOS ŽVEJŲ RŪMAI)

VAIDMENYS IR ATLIKĖJAI

KLAIPĖDOS EDUARDO BALSIO MENŲ GIMNAZIJOS MOKINIAI

TELEPORTIEČIAI

Auksė Aliukonytė
Sofija Andriuškevičiūtė
Milita Beinorytė
Rugilė Daukšytė
Agnija Drozdova
Grėtė Gaudėšiūtė
Gabrielė Graželiūnaitė
Vilius Grimalis
Deimantė Kuprelytė
Marta Lukošiūtė
Amelija Marija Moisejeva
Anabelė Moncevičiūtė
Danielius Olbert
Dorotėja Prišmantaitė
Renaldas Radavičius
Gabija Stančikaitė
Barbora Stanišauskaitė
Ąžuolas Uniokas
Junė Virškutė

ATBULIEČIAI

Laiminga Balčytė
Bernardas Frejeris
Ignas Gižas
Dangė Gružauskaitė
Evelina Karinauskaitė
Markas Kazlauskas
Mėja Liorančaitė
Dovydas Luneckas
Kornelija Meilutė
Šarūnas Petrošius
Henreta Radavičiūtė
Lėja Rojutė
Goda Ruikytė
Beatričė Ruminaitė
Leila Sakovskaja
Aistė Šikšniūtė
Kristupas Šoparas
Fausta Švickutė
Evija Urbonaitė
Dovydas Vainauskas
Ainė Virškutė
Ema Zovytė
Emilis Žičkus

VAIDMENYS IR ATLIKĖJAI

KLAIPĖDOS VYDŪNO GIMNAZIJOS MOKINIAI

TELEPORTIEČIAI

Angelija Antipina
Greta Bočkutė
Emilė Dabrytė
Greta Daujotaitė
Džiugas Grikšas
Santa Kaveckytė
Kaja Nikolė Kolmogorova
Rokas Kondraškinas
Melita Kubiliūtė
Adomas Kusas
Jonas Labinas
Fausta Lukaitė
Tauras Lukoševičius
Gvidas Mažrimas
Kamilė Navickaitė
Gerda Plauškaitė
Urtė Raščauskaitė
Justė Siminauskaitė
Viltė Siminauskaitė
Taisija Ulskytė
Vanesa Ulskytė
Tėja Valaitytė

ŽYGIUOČIAI PAVALGIUOČIAI

Akvilė Abromavičiūtė
Adriana Alaburdaitė
Mūza Andrikytė
Ema Atminaitė
Beatričė Bardauskytė
Dominykas Bogdan
Akvilė Bortelytė
Aušrinė Damulevičiūtė
Gabrielius Daunys
Povilas Kažukauskas
Dominykas Kerul
Evita Kuprijanovaitė
Kotryna Kuzminaitė
Saulė Medutė
Goda Milukaitė
Vytautas Narmontas
Monika Nedzinskaitė
Marija Rakauskaitė
Dovydas Rindzevičius
Vanesa Stončaitytė
Kamilė Stonkutė
Leticija Sudimtaitė
Medeinė Šikšniūtė

PLANETA „ATVIRKŠTIADA“

VAIDMENYS IR ATLIKĖJAI

ŠILUTĖS MENO MOKYKLOS MOKINIAI

PABAISGERIEČIAI:

MEŠKAREKSAS

Tajus Džalagonija
Aušra Juodeikytė
Elžbieta Mačiulytė

LAPNOZAURAS

Estera Čerkutė
Nerilė Norvaišaitė
Viktorija Skuodaitė

VILKODAKTILIS

Motiejus Girčius
Žemyna Grigalytė
Kamilė Šešelgytė

TELEPORTIEČIAI

Gintarė Bertulytė
Jorė Budrikaitė
Benas Dotas
Auksė Ežerskytė
Gaudrė Gedrimaitė
Gabrielė Grigalytė
Jorė Grybaitė

Viltė Grybaitė
Ema Jankauskaitė
Austėja Jokubauskaitė
Rugilė Kazlauskaitė
Viltė Krunytė
Žemyna Kutkaitė
Auksė Liošaitė
Gintarė Lisina

Luka Mensaitė
Jorė Norvaišaitė
Urtė Petrikaitė
Gytautė Sobolytė
Simona Strelčiūnaitė
Deimantė Šlajutė
Karina Vaičiulytė

LEO MINOR VULPECULA
CAMELOPARDALIS
ANDROMEDA
TAURUS
INDUS
CAMELO
PARDALIS
GEMINI
ERIDANUS
HOROLOGIUM
GASSIOPEIA
ERIDANUS
GEMINI
LEO MINOR VULPECULA
HOROLOGIUM GASSIOPEIA
INDUS TAURUS ANDROMEDA

PROLOGAS

Paseksiu jums pasaką, kuri prasidėjo štai taip ir nė kiek ne kitaip...

Seniai labai seniai, o gal visai neseniai tolimoje Saulėgrąžos galaktikoje gyvavo didžiulė, neapsakomo grožio planeta. Šios planetos gyventojai buvo labai draugiški. Jie mylėjo ir rūpinosi vieni kitais. Kiek ši galaktika atmena, gyventojai visuomet sakydavo, kad jų laimės priežastis – šio pasaulio šerdyje slypinti Stebuklinga Saulėgrąža.

Tačiau vieną dieną visiškai netikėtai ir be jokios paaiškinamos priežasties nuostabusis pasaulis pradėjo kaisti – jis kaito, kaito, kaito ir staiga... sprogo! Didysis pasaulis skilo į keturias dalis, taip susikūrė keturios planetos, nusinešusios su savimi po vieną Saulėgrąžos Žiedlapį, kurie pasimetė tolimiausiose planetų kertelėse.

Planetų gyventojai tapo liūdni ir nelaimingi.

Bet vieną dieną viename iš pasaulių susirinko septyni Mokslingi Burtininkai, kurie nusprendė išsiaiškinti, kodėl jų pasaulyje nebėra laimės. Septynias dienas ir naktis be perstojo tyrinėdami, savojoje planetoje jie atrado vieną Stebuklingos Saulėgrąžos Žiedlapį, kuris jiems ir padiktavo atsakymą. Staiga jie suprato, kad skilo ne tik pasaulis, bet ir Saulėgrąža. Suskilusi gėlė prarado savo magiškas galias ir nebeskleidė šilumos širdyse. Planas buvo aiškus – reikia įvykdyti Didžiąją Ekspediciją – nukeliauti į kitas planetas, jose surasti tris pasimetusius Žiedlapius ir juos sujungti.

Tad Mokslingi Burtininkai subūrė tris teleportuotis pasiryžusių Teleportiečių komandas ir įteikė jiems Burtažodį, kurį ištarę jie galėjo nuskristi į kitus pasaulius...

Misija „Stebuklingos Saulėgrąžos Žiedlapių paieška“ prasideda!

PIRMAS VEIKSMAS

PLANETA „ATBULADĖ“

Kad surastų pasimetusį Stebuklingos Saulėgrąžos Žiedlapį, pirmoji Teleportiečių komanda ištarė Burtažodį, sėdo į Teleportabusą ir nuskrido į planetą, pavadintą „Atbuladė“.

Tačiau jiems iškart pasirodė, kad šiame pasaulyje kažkas ne taip! Teleportiečių įtarimai pasitvirtino, kai jie sutiko vietinius planetos gyventojus, kurie vaikšto... atbulai! Vietiniai pasirodė nelabai draugiški – sakė turintys Žiedlapį, tačiau nesutiko jo atiduoti: „Jūs negerbiate mūsų gyvenimo būdo, atvykote nežinia iš kur ir darote viską kitaip nei mes. Tik išmokę elgtis pagal mūsų taisykles, jūs įrodysite, kad atkeliavote ne blogų ketinimų vedami“.

Teleportiečiai pasiryžo išmokti viską daryti atbulai. Atbulai vaikščioti, atbulai pritūpti, atbulai pašokti! Visai smagu ir net nesunku!

Atbuladės gyventojai įvertino drąsios komandos pastangas ir įteikė jiems Stebuklingosios Saulėgrąžos Žiedlapį.

1. BURTAŽODIS
2. SKRENDAM!
3. TELEPORTIEČIŲ REČITATYVAS
4. ATBULIEČIŲ REČITATYVAS IR KAVATINA
5. KONFLIKTINIS DIALOGAS
6. DRAUGYSTĖS KAVATINA
7. SAULĖGRĄŽOS ĮTEIKIMO CEREMONIJA

ANTRAS VEIKSMAS
PLANETA „ATVIRKŠTIADA“

Antroji Teleportiečių komanda nuvyko į planetą „Atvirkštiada“. Neilgai trukus planetoje jie išgirdo garsius žingsnius... Kažkas artėja... Juos pasitiko nelabai draugiškų ir ne itin malonių Žygiuočių Pavalgiuočių grupė: „Kas drįsta atvykti pas mus neprašyti?“ – pasiteiravo keistuoliai.

Teleportiečiai viską paaiškino ir, regis, jiems pavyko Žygiuočius Pavalgiuočius įtikinti. Visgi jie paprašė vieno dalyko: „Turite iššifruoti senosios Saulėgrąžos Galaktikos kalbos Mįslę. Jeigu nesuprasite, ką jums sakysime – teks jus suvalgyti!“ – pašmaikštavo Žygiuočiai Pavalgiuočiai.

SEM MASE INAKLA RI MIRON TSĄKISTA,
UT NAM SUNAKS ISE, ŠA UAT SUNAKS USE

Ir tikrai lengva nebuvo, tačiau po ilgų bandymų Teleportiečiai Mįslę įminė – viskas, ką „Atvirkštiados“ gyventojai sako, yra atvirkščia! Kaip įdomu ir iš tikrųjų – visai nesunku!

1. BURTAŽODIS
2. SKRENDAM!
3. TELEPORTIEČIŲ REČITATYVAS
4. ŽYGIUOČIŲ PAVALGIUOČIŲ RIKIUOTĖ
5. ŽYGIUOČIŲ PAVALGIUOČIŲ ARIJA
6. TELEPORTIEČIŲ RAUDA
7. ŽYGIUOČIŲ PAVALGIUOČIŲ VERDIKTAS
8. ŽYGIUOČIŲ PAVALGIUOČIŲ MĮSLĖ
9. SAULĖGRĄŽOS ĮTEIKIMO CEREMONIJA

STEBUKLINGA SAULĖGRĄŽA

TREČIAS VEIKSMAS

PLANETA „PABAISGERIETIJA“

Kupina ryžto trečioji Teleportiečių komanda atkeliavo į planetą, kurios pavadinimas – „PabaisGerietija“. Planeta graži, šviesi, pasakiška... Bet! Labai greitai Teleportiečiai suprato, kad jie joje ne vieni – su jais nori susipažinti niekados neregėti „PabaisGerietijos“ gyventojai.

„Esame MeškaReksas, LapnoZauras ir VilkoDaktilis“ – prisistatė vietiniai. Teleportiečiai papasakojo, kodėl jie čia atvyko ir nustebo sužinoję, kad keisti ir pavojingai atrodantys vietiniai Saulėgrąžos Žiedlapio neturi. „Jį savo oloje slepia tikrasis blogietis – Drakonas! Girdit??? Tai jis!“ – tarė gyventojai, kai per visą planetą nuaidėjo neapsakomo baisumo riaumojimas... PabaisGeriečiai pasidalino žiną tai, kad jeigu pavyktų Drakoną užmigdyti, jie galėtų nugvelbti iš jo Saulėgrąžos Žiedlapį. Vieni to padaryti jie negali, tačiau jeigu jiems kas nors padėtų...

Po kelių nelengvų bandymų Teleportiečių komanda kartu su PabaisGeriečiais pasiekė tikslą – Drakonas užmigo!

1. BURTAŽODIS
2. SKRENDAM!
3. TELEPORTIEČIŲ REČITATYVAS IR CHORAS IR DRAKONO PASAŽAS
4. MEŠKAREKSO, LAPNOZAURO IR VILKODAKTILIO NONETAS
5. PABAISGERIEČIŲ IR TELEPORTIEČIŲ NEKONFLIKTAS
6. DETEKTYVINIS KANONAS
7. LOPŠINĖ DRAKONUI
8. SAULĖGRĄŽOS ĮTEIKIMO CEREMONIJA

STEBUKLINGA SAULĖGRĄŽA

EPILOGAS

Pagaliau visos trys Teleportiečių komandos susitiko prie Mokslingų Burtininkų savojoje planetoje atrasto Saulėgrąžos Žiedlapio įvykdyti tai, ko visi taip ilgai laukė. Saulėgrąžos žiedlapiai buvo sujungti.

Gyventojų akyse įsižiebė kibirkštis. Tą kibirkštį, tą akinančią šviesą įžiebė Saulėgrąža, kuri po ilgo laiko vėl pradėjo šviesti ir vėl tapo Stebuklinga. Jiems pavyko!

Dar ir dabar Burtininkai tebesako: „Didysis pasaulis skilo prieš amžius amžinuosius ir turbūt niekuomet nebebus toks, koks buvo, nes ne taip veikia magijos dėsniai. Tačiau nuo tos akimirkos, kai narsiosios komandos įvykdė ekspedicijas, savajame pasaulyje gyventi tapo gera ir malonu, o bendrauti su kitomis planetomis – vien tik džiaugsmas!“

FINALAS „KAI SUGRĮŽTAME“

Kai ką pamiršau...

Norėjau patikinti, kad net ir Drakonas, kuris, rodės, yra baisus, galiausiai pasirodė esąs visai nepavojingas, o tik kamuojamas nemigos, todėl toks piktas ir irzlus. Jis taip norėjęs užsnūsti ir susapnuoti kažką gražaus, kad atsibudęs po saldų saldėliausio miego, dar ilgai geradariams dėkojo už suteiktą poilsį.

Tokia tad šios pasakos pabaiga –
tikėta, o gal visai netikėta, tačiau graži ir pagaliau išgirsta.

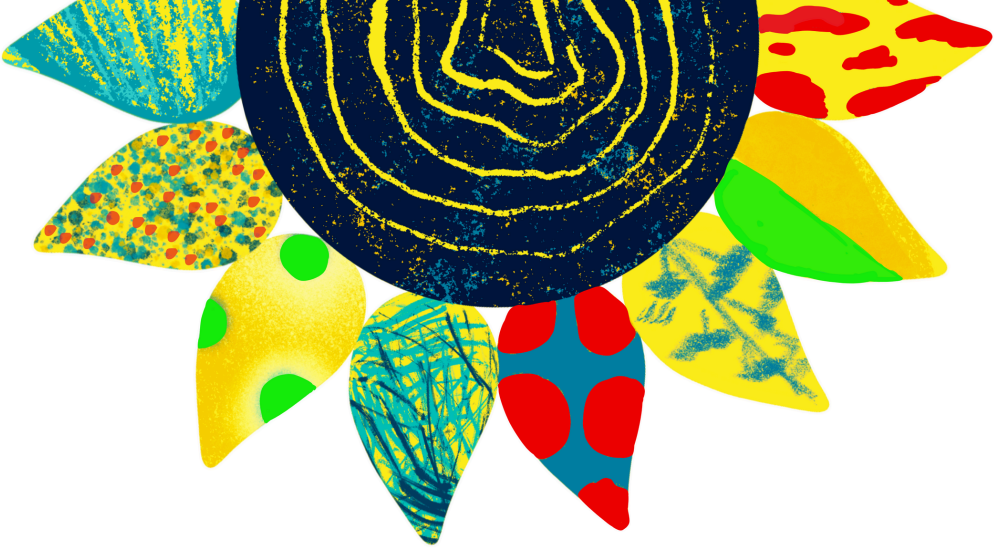

AMBASADORĖ LAURYNA BENDŽIŪNAITĖ

ORGANIZATORIUS KLAIPĖDOS EDUARDO BALSIO MENŲ GIMNAZIJA

MECENATAS LIMARKO GRUPĖ

PROJEKTĄ FINANSUOJA KLAIPĖDA MIESTO SAVIVALDYBĖ

RĖMĖJAI

KLAIPĖDOS EDUARDO BALSIO MENŲ GIMNAZIJA

KLAIPĖDOS VYDŪNO GIMNAZIJA

ŠILUTĖS MENO MOKYKLA

EDUARDO BALSIO MENŲ GIMNAZIJOS
LABDAROS IR PARAMOS FONDAS

KLAIPĖDOS EDUARDO BALSIO MENŲ GIMNAZIJOS 2B IR 3B KLASIŲ,
KLAIPĖDOS VYDŪNO GIMNAZIJOS 3–4 KLASIŲ CHORO,
ŠILUTĖS MENO MOKYKLOS JAUNUČIŲ CHORO
MOKINIŲ TĖVELIAI

PARTNERIAI

KULTŪROS CENTRAS ŽVEJŲ RŪMAI

ŠILUTĖS KULTŪROS IR PRAMOGŲ CENTRAS

KLAIPĖDOS EDUARDO BALSIO MENŲ GIMNAZIJA

ČIA GYVENA MŪZOS!

STATYBININKŲ PR. 2, 94222 KLAIPĖDA
+370 46 340 183
BALSIO@MENUGIMNAZIJA.LT
WWW.BALSIOGIMNAZIJA.LT

BUKLETO SUDARYMAS, DIZAINAS
LORETA DARGUŽIENĖ

FOTOGRAFĖ
ELŽBIETA DANIELIŪTĖ

TAIP PAT PANAUDOTA
LAURYNOS BENDŽIŪNAITĖS
ASMENINIO ARCHYVO NUOTRAUKA
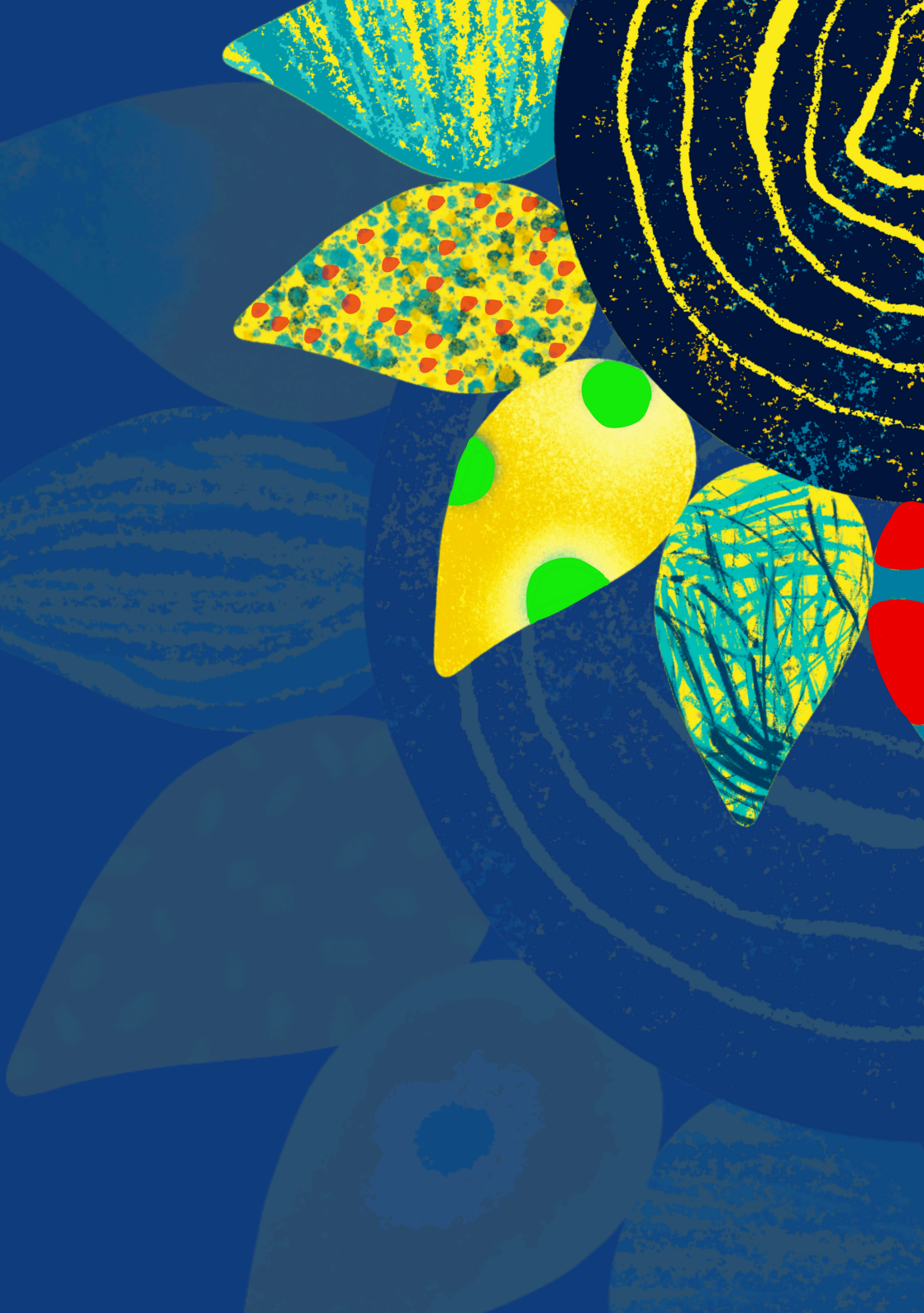
KLAIPĖDA, 2024